Amoxicillin and Clavulanate

製定日期：102年9月11日
修定日期：109年7月1日(第4版)

一. 此藥有哪些作用?

1. 此藥用於治療細菌感染。

二. 使用此藥必須注意哪些事項?

1. 極少發生過極嚴重且有時致命的過敏副作用。請向您的醫師洽詢。
2. 若您是糖尿病患者並檢驗您的尿液含糖量，請洽詢您的醫師哪些檢驗最適合您。

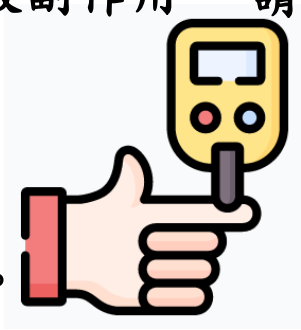

3. 若您患有苯酮尿症 (PKU)，請告知您的醫生。某些藥品含有苯丙胺酸 (phenylalanine)。
4. 請勿持續服用超過指示期間。可能會發生二次感染。
5. 避孕藥丸和其他利用荷爾蒙的避孕方法可能無法有效防止懷孕。服用該藥時應再使用其他形式避孕措施，例如保險套。

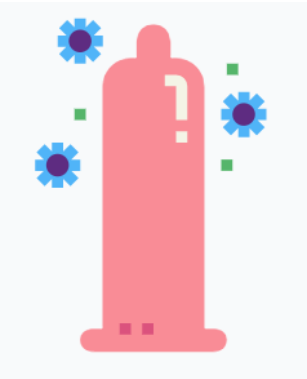

6. 若您已懷孕、計畫懷孕或進行母乳餵養，請告知醫師。您需與醫師商討使用此藥可能給您和嬰兒帶來的益處與風險。

Last Reviewed Date
2020-03-03 UpToDate

T-C-0210-ED-323-04

天成醫療體系 中壢天晟醫院 楊梅天成醫院 關心您

Amoxicillin and Clavulanate

製定日期：102年9月11日
修定日期：109年7月1日(第4版)

三. 副作用為何？

1. 可能包括：腹瀉、噁心或嘔吐。
2. 這些並未涵蓋所有可能發生的副作用。 若您對副作用有疑問，請聯絡您的醫師。 請聯絡您的醫師取得關於副作用的醫療意見。

四. 如果我忘記（錯過）一次用藥，該怎麼辦？

1. 儘早把忘記用的藥用了，如已接近下一次用藥時間，則跳過錯過的那次用藥量，隨後回到正常用藥時間。
2. 切勿一次服用兩倍或額外劑量。

五. 我應該如何儲存此藥？

1. <u>藥液（混懸液）：</u>
   a. 水劑（混懸液）應存放於冰箱內。切忌冷凍。10天後應丟棄未使用的部分。
   b. •某些產品在儲存時發生顏色變化是正常的。若您不確定，請告知您的藥劑師。
2. <u>所有其他製劑：</u>
   a. 存放於室溫下。
   b. 儲存在乾燥處。 不要儲存在浴室。
   c. 將所藥物放在兒童和寵物都無法觸及的地方。

Last Reviewed Date
2020-03-03 UpToDate

T-C-0210-ED-323-04

天成醫療體系 中壢天晟醫院 楊梅天成醫院 關心您